青島大新民報

內務總署登記證警字第卅伍號 華北政務委員會登記證 發行人 孫天錫 發行所山東路六號 青島大新民報社 報費每月拾壹元 外埠加郵費壹元五角

敵猥逐次增强兵力

圍繞萊台島戰事激烈

（東京中華電）敵美軍於本月十七日侵入菲律賓群島中部萊台灣後，至二十日以一部兵力在萊台島塔克羅班附近登陸，對此，日軍正在邀擊交戰中，自十七日至二十二日戰況如次：

十七日拂曉，有敵艦隊侵入萊台灣，是日此地方因有猛烈之風雨，敵艦隊遂陷於混亂狀態，依敵軍之登陸企圖受阻，日軍亦未採展開邀擊戰，次日十八日因天氣恢復後，敵艦隊即一齊向萊台灣沿岸地區以艦載轟炸機開始轟炸及艦砲砲擊，直至深夜迄無間斷實施轟擊。

十九日仍施以艦砲轟擊後，企圖向塔克羅班附近徽場登陸，對此，日軍當即加以猛反擊，予以重創，將之擊退，然敵仍執拗在該方面強行登陸，而因在塔克羅班附近約七十名兵力登陸，對此……

然其後敵軍於二十日十一時左右，以約三百艘之船隻，在萊台灣內敵大型輸送船一艘舉時沈沒，其他輸送船一時左右，以約三百艘在萊台灣內敵大型輸送船……其一部在塔克羅班附近強行登陸，日軍予以邀擊，刻正激戰中。

又是日晨自六時左右，以戰炸機合編隊之日軍航空部隊，對萊台灣之敵艦加以猛轟炸，炸毀數艦，逐艦一艘，此外予敵以重大損害，但其後敵軍逐次向該地點增援兵力，雙方仍在反覆展開激戰中云。

擄卯擊落 敵機六架

（南西太平洋基地中華電）二十一日夜間民大諾島擄卯有敵B二四型三十架襲來，日方擊墜其六架云。

新戰場萊台島 防備極為嚴重

（馬尼剌中華電）敵美所呼號之菲島奪回作戰，已由中部菲島萊台灣頭之一角而開始矣，敵反攻之第一目標地點萊台島究在何處耶，溯去年十一月陸軍之開拓命令，指任戰場，屬八個月完整全島，運近為馬尼剌之大日本陸軍建設地，與薩馬島同為東亞南方之菲律賓特產之一，成為菲律賓群島中最重要之島嶼，在其西南北沿西海岸，與薩馬島等所謂中部之島之一……

萊台島面積二萬九千六百平方公里，人口九十萬五千餘，為較我國面積八之島，在全島之半……

日空軍白晝襲敵

萊台灣 二日間戰鬥經過

（東京中華電）敵美艦隊自十七日以來，曾伴隨有力之運輸船團出現於菲律賓東方海面，其主力已侵入萊台灣內，且其兵力之一部於二十日已在萊台島之塔克羅班附近開始登陸，對此，日航空部隊即在十九日二十日兩日以戰鬥機配合編隊之日航空部隊，對侵萊台灣之敵艦隊加以猛炸，予敵艦船團施以轟炸之戰果，是役中尤擊沈有日航空部隊將戰艦燃燒炸毀彈命中敵戰艦一艘，對他戰艦一艘加以直擊彈一發，至近彈……

十九日之白晝強襲

突襲火大施轟炸之事實，茲誌其戰鬥經過如次：

以戰鬥機為主幹，轟炸機配合編隊之日航空部隊，勇猛果敢於十九日午前八時左右，在塔克羅班附近捕捉敵戰艦一艘，給予之直擊彈四發，並至近彈一發，擊毀之……

二十日之攻擊

一發，航空母艦二艘，並對近藍護衛艦加以命中彈，即轉北轉況……

戰鬥機混合之日航空部隊，冒惡天氣而出動，上午八時左右，在塔克羅班附近捕捉敵戰艦，冒猛烈之敵機，加以攻擊，結果，使敵航空母艦一艘命中炸彈二發，又另航空母艦一艘命中一彈，次下午四時母艦一艘亦中彈……

十億共憤益高

陳代主席激勵菲國民

（南京中華電）敵美來寇菲島之戰，國民政府陳公博代理主席，二十一日發表如左談話激勵菲島國民（國民陳公博氏）

菲島國民必激勵此敵而殲滅之，當此之秋，大東亞十億之共憤益高，今也大東亞全民族誓滅此敵並非困難，敵雖在菲島一部上陸，大東亞反攻反趨顯化，吾人當此之秋，對菲島國民寄無限期待，同時準備積極的支援云。

菲島在戰略上為最重要地域，現邦陸海軍之精銳對此次上陸之敵，以內線之有利，必能集台灣海面以上之大戰果，吾等大東亞民族，對菲邦軍總期待，同時以此機會更加一層奮起勇猛心，非菲島政府於激之總蹶起，可，菲島政府於激之總蹶起中，敢然布告宣戰而蹶起，吾等大東亞全民族對以再致之菲島國民與以絕大支援，同時非常結總力向勝利邁進不可云。

斷乎滅敵

滿李外交大臣談

（新京中華電）李滿洲國外交……

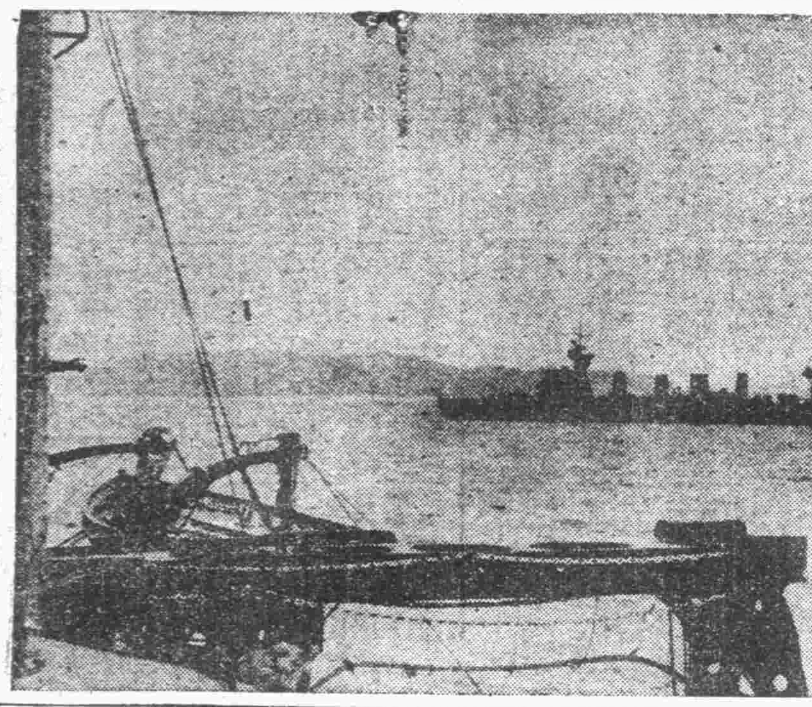

在南太平洋基地對敵蠢動嚴重監視中之日海軍艦艇

漢陸軍兩師團 參加菲島作戰

（里斯本中華電）珍珠灣來電，中部太平洋區軍司令部二十一日少將所發表：渡衛多，南韓西新墨地隊陸軍第七師團及少將格第士、名拉德來率下之第九十三師團，皆參加菲台島作戰云。

敵機襲蘇黃島

（中部太平洋基地中華電）二十一日晨間硫黃島有敵B二四型二十八架來襲，日陸門機隊加以邀擊，確實擊一架云。

敵機蠢動

（中部太平洋基地中華電）二十二日下午巴拉奧本島有敵機三十架來襲云。

（南西太平洋基地中華電）十八日晨新幾內亞島普加斯有敵機六十架來襲，二十二日上午布務島有B二四型敵機三十架來襲云。

猥方發表 侵攻尼哥巴爾

（里斯本中華電）據華盛頓消息：新司令部二十二日發表戰況公報內云，東洋艦隊（包括艦航空……

國際展望

敵將間主張對立

尼密茲 馬加薩 紛爭將愈呈激化

（北京中華電）自中太平洋西進之尼密茲攻勢與自新幾內亞西北進之馬加薩攻勢，逐次縮小角度而迫近菲島以來，美國遂將太平洋之反軸心軍總司令部之設置問題，繼續成為其議論中心……

反軸心軍最高司令問題，於曾誤席上亦未論及，……

準備作最後鬥爭

印度政府週年紀念 波斯主席發表演說

（緬甸基地中華電）當自由印度臨時政府成立週年紀念週間之二十二日，波斯主席在緬甸召開印度之民眾大會，作紀念演說謂印度國民衆奮起，瞭謂，組織展開印度解放運動史上未曾有之大規模武力鬥爭，同時對斯來鬥爭……

（仰光中華電）當自由印度臨時政府成立一週年紀念日，巴莫緬甸國家代表於二十一日對自由印度臨時政府發表聲明，略謂……

必能完成 解放大業

巴莫代表聲明

內鬥力盡最後一兵不達目的而不止，而印度解放之大任，由諸君雙肩負擔，在過去一年實際行動已顯示能完成如斯大業，余信印度解放必能實現而不疑也云。

芳澤大使 離越前發表談話

（西貢中華電）日松本外務次官繼任日駐安南特派大使後，前任芳澤大使二十八日晚在官邸招待記者，暢述駐安南之年來之回憶甚大意謂：在河內設立大使館已三年，本人到任之際，適逢大東亞戰爭爆發，該地當時乃為作戰基地後方之兵站基地，於軍事上佔重要地位，本人雖無若何勞績，但大安南政府之協力，然相信繼承之大使，奏其任務，在河內及西貢亦無何懸念……

亞亨遂陷於敵手

德軍互二旬英勇抗戰

（里斯本中華電）荷西前線戰況二十一日之戰況如左：

西部戰線

一、荷蘭德軍二十一日成功突入布萊斯滕，更邀擊推出南南德斯頓，之敵加拿大軍，而粉碎之。

一、法東北部於阿內爾鋼地區與美第三軍展開激戰。

東部戰線

一、德軍於二十一日展開西部戰線最大攻防之亞亨，二十一日下午激陷落。

一、東普魯士國境戰鬥益激化，突擊蘇軍進攻之紅軍，在東普魯士及干比內之附近被阻止進出。

一、波羅的海方面戰線依然展開激戰。

一、南斯拉夫德軍及保加利亞軍已達到東南部方面。

義大利戰線

一、德軍撤退從南部......敵以大利方面於……

敵攻安特衛普

西線各區繼續激戰

（柏林電）德軍司令部頃於二十一日公佈戰報如下：西線方面荷蘭之德軍繼續戰爭中，於斯海爾德河口附近……

炮擊戰未息

東普魯士 德洪聯軍奮戰退敵

（柏林電）於東普魯士地區二十一日夜擊退之蘇軍……

伯爾格萊德 東南部大攻防戰

（柏林電）南線方面，於伯爾格萊德……

德軍俘虜 猥夏威夷軍甚多

（柏林電）二十一日於比利時荷蘭邊境……

義前線戰報

（柏林電）我軍於義大利方面……

義機擊落

敵機八架

（米蘭電）義航空部隊……擊落敵機八架云。

德潛艦活躍 猥海相確認

（瑞典京城中華電）據倫敦電：……

瑞士國會 召開會議

（新聞社電）於秋季十月二十三日瑞士國會開始新議……

波蘭問題 紛爭未決

（瑞典京城中華電）……

猥對阿壓迫 未發生效果

（里斯本中華電）美政府對阿根廷……

透視

反軸心戰爭指導者羅斯福……

敵屍俘虜二千名

河南日軍九月份戰果

（鄭州中華電）日河南當地部隊九月之顯正綜合戰果如次：敵遺棄屍體七六，收容戰兵一二五〇〇，敵容屍體一四八二，捕虜四三八，繳獲……

日新銳機 舉大戰果

（南洋基地中華電）日海方最新銳機……

韶關情況 日趨緊張

（廣州中華電）日軍精銳，已迫……

猥機盲目襲緬

被日空軍擊落多架

（仰光中華電）駐印度敵英空軍二十二日午前，以B二四型三十架……

時論

敵對菲島作戰之眞目的

敵美在去年四月以來，大聲疾呼之所謂「菲島奪回作戰」，因十月二十日美軍登陸萊台島，業已開始矣……

日北方防備堅强

敵猥侵攻決難得逞

大陸空中戰 顯現新性格

（大陸前線中華電）……

（東京中華電）在中部太平洋之馬利亞納、北方面……

結城顧問 抵燕視察

（北京中華電）日本內閣顧問結城豐太郎氏，為視察華北經濟狀況……

滬警政考察團 由津搭車赴燕

（天津中華社電）上海市警察局組織之警政考察團……

團結起來、以台灣的大勝為基石、擊滅猥猥・

紀念本報一萬號

慶民國四年一月十五日，以青島日本守備軍之名……

事業計劃內容

一、釀金向陸海軍獻納飛機
一、對社會公益事業提倡捐助事項（現已着手實行）
一、對中國同胞設立免費診察所
一、延聘專門人材担任師資創辦函授學校（俟物資困難稍為緩和）
一、資助派遣留學生（現已舉辦少數者將來擬擴充名額）
一、為啓迪鄉村文化並為慰問傷病軍人組織巡迴電影班
一、編纂發行華文「青島史」及日文「青島三十年史」
一、設立免費新聞雜誌閱覽所
一、和議親切運動徹底展開

此外關於紀念事業如承指教者所盼

中日合辦股份公司 青島大新民報社

舉辦事業敬告各界

華北輕金屬股份有限公司招考 青少年技術見習生

一、目的 為充實華北生產養成技術人才以作中堅工員
一、名額 百名
一、養成期間 約一年
一、資格 小學校卒業以上程度身體強健思想正確有確實之保證者
一、年齡 十四歲以上二十五歲滿之男子
一、報名日期 自十月二十日至十一月二十日
一、報名地址 ……
一、考試日期 ……
一、待遇 ……

大宗男子西服廉價限期出售

遺失居住證聲明欄

高價收買 白金時計裝飾物品 保你十分滿意

註冊商標 日光牌 硫化碱

日新工業顏料廠

徵譯

本店雙十節開業特備贈品以酬主顧並備獎品銀盾一座以電話號碼：「二二〇八六」徵譯文句，以助雅興，惟為廣求佳句計，特展期五天，十月三十日在本報本欄揭曉，博雅之士，曷興乎來。

青島老萬祥銀樓 地址：天津路二九號 電話：二三〇八六號

隆祥茶莊

喂!!! 諸君想喝好茶嗎？請到河南路七十九號隆祥茶莊買吧。電話二、二七六三號

老天寶恒記銀樓

青島四方路三十號 電話（二）四三六七號

成色十足。花色新穎。工程細巧。招待和藹。是本樓之特徵 賜顧者人人稱美 未惠者請來試知

肅正討伐凱歌頻傳

膠縣等地八路匪蒙重創

爲建設山東日夜不斷肅正討伐中之日軍各討伐隊戰果如次：

▲據得沙子口（膠縣北方約二十公里）有八路匪約二百五十侵入報告之某討伐隊，二十日晨由〇〇進發急襲該匪，敵大半逃走，其一部受日軍巧妙捕捉必死猛攻，交戰五十分後將其殲滅。戰果：我方收容之敵死體五具、鹵獲品步槍一枝。

▲柏岡討伐隊二十二日發見在陽家港（萊陽東北方約二十四公里）附近蠢動之八路十三團匪約四十，即對之加以急襲猛攻，交戰一小時後使之向西方潰走。戰果：我方收容之敵死體十具、鹵獲品步槍十枝、同子彈五十粒、手榴彈四十八個、刺刀八把。

▲倭討伐隊二十二日對侵入膠縣西南方十四公里東孫盤之八路匪約百五十加以捕捉猛攻，使之潰走。戰果：我方收容之敵死體九具、俘虜一人、鹵獲品步槍五枝。

▲內藤討伐隊二十二日晨攻擊高家溝（日照北方約十六公里）之敵，因敵已逃亡，故分二縱隊於附近部落搜索前進中，發見該村東方高地有八路匪約三百，與之交戰三十五分後使之向北方潰走。戰果：我方收容之敵死體三具、確認敵方負傷五人。

張店領事邊雲，召開分會長區坊保長會議等，宣傳對象爲全市之區民、青少年團員及一般業務之新民分會會員，預料此次宣傳定收圓滿之效云。

謀農村經濟發展

完成基地使命

合作社紀念 馬理事感言

青島地區合作社聯合會，頃以本月二十四日，欣逢華北合作事業總會成立三週年紀念佳辰，該會馬常務理事，頃發表如左之感言：華北合作事業總會自成立迄今，已整整三週年，當茲大東亞戰爭轉入決勝新階段的時候，迎此三週紀念日，我們回顧既往，瞻望將來，實覺有無限感慨，無限興奮。現代的戰爭與其說是武力戰爭，勿寧說是經濟戰爭，凡是一個經濟戰的國家，誰能有豐富的生產力量，足以抵禦戰爭的消耗，誰就有獲得最後勝利的把握。華北是所謂大東亞戰爭的後方兵站基地，其生產力的大小，和整個戰局實有密切不可分的關係。華北合作事業，即是在政府的期待和民衆的企望下，確立生產建設的一翼事業，但是欲強化農村經濟，安定人民的生活，必須勵行增產工作，農民生活方能安定，農村經濟方能復興，而同時方能達成華北兵站基地的使命，以完遂戰爭。合作社是一種現代的經濟組織，其原則乃爲互助發展，所以世界各國均已先後實行，且早已獲得相當成績，我國如欲根本改正過去的殖民地經濟，自非澈底實施合作事業不可。三年以來，在政府當局的指導與盟邦日本的協助之下，已樹立若干成績，對華北生產基地的達成，不無相當貢獻。當茲華北合作事業總會成立三週年紀念的時候，爲順應決戰階段，實有再進一步努力的必要。

期限戰，總能獲得最後勝利。戰爭已到了最後的決戰階段，盟邦日本陸海空軍發揮其偉大的力量，收到赫赫的戰果，如台灣海面之戰，一舉將入寇的敵美第五十八機動部隊完全擊潰，同時決戰必勝的先聲，立轉守勢爲攻勢的基礎，使敵美再不敢輕舉妄動，再不敢小覷東亞，但是我們不要以爲敵美慘敗以後，便從此放鬆懈弛，相信他們必不中休，或者還要捲土重來，當此之時，正我東亞民族傾注全力爭取最後勝利之日。我華北當局是實行政府國民一體的政策，以求政治的健全，民生的向上，治安的確保，而在今日之下，我們爲了安定民生，爲了復興農村，爲了達成兵站基地的使命，自應實行政府當局的協力一體的政策，在政府當局的協力之下，發展合作事業，使之適合決戰階段的需求，給了我們從事合作事業的人們，以滅私奉公的決心，作積極的奮鬥以外，更希望各方對合作事業，加以特別指導和援助，以達成合作事業之時代使命，方不負前方戰士們的期待。

積極收買棉花

武城督勵隊分別出發

（濟南分社通訊）武城縣爲期棉花順利收買，達成華北兵站基地之任務，以完成大東亞戰爭起見，縣長孟一齋氏，特令各機關職員組織督勵隊，分頭出發督導，依照分配責任數量，計縣長兼任總隊長，田村顧問兼任副總隊長，各區長擔任分隊長，縣署科長兼任組長，每日由縣城出發，分赴各鄉督勵，務使民衆澈底認識棉花之重要性，以期積極貢獻供出，使一般民衆踴躍供出棉花以供國家之需要云。

沂州道督勵班 分赴各縣督導

（濟南分社通訊）沂州道尹公署爲實施徵購棉花，鞏固後方陣地，強化經濟戰，特組織督勵班，由道署科長兼任班長，分赴各縣督導各縣，務須各縣政府對於徵購及收買辦法，澈底執行，以期達成圓滿之效果云。

勿爲邪說所惑

膠區剿委會 牛事務主任對各校生講演

膠州剿共委員會事務主任牛福昌，鑒於大東亞戰爭決戰在即，爲增強戰力鞏固地方治安起見，特於近日內赴區內各學校講演共匪邪說，以喚醒各校學生對時局之認識，其要旨如下：大東亞戰爭，決勝即在目前，各位均係將來的主人翁，在決戰之下，站在後方基地的各位，人人有擔負後方治安責任，共匪有時以扶助抗日爲口號，煽動一般民衆，誘惑於迷途，或新知識者從其邪說，又有一般無聊青年份子，受其邪說，陷共匪圈套，隨同作惡不良行動，如有這種情形的各位，速快醒悟痛改前非，免誤將來對個人前途不堪設想，如大家能充分負起破共責任，剿共滅匪，則共匪無存在之餘地，自然新生之中國，共匪之鏟除，定能不久可以實現云。

要保持台灣勝利的紀錄，只有增產增運！

務達成增產目標

魯省戰力增強委會積極展開新活動

（濟南中華社訊）山東省戰力增強委員會，爲急速開發山東省豐富之重要地下資源，以資積極增強戰力起見，於本年二月，以華方爲中心，網羅重要產業者關係者而設立，其後即探究生產之隘路，圖謀努力資材之集中，擴力消除種種困難，向增強戰力邁進然戰局已漸日深化，生產者所負之使命，亦因之增大，且須積極加速，該委會爲應付當此局勢，於本年八月七日之第四次委員會，曾討議其組成強化方面，加以檢討，使其傳達擴大化，進一步加強推進力，以適合需要，經研究之其具體方策，結果本年九月遂完成，立即開始實行，俾發揮其機能，乃將增產與運輸兩方面之連繫，與各地方當局以及各該聯合會，以謀求其戰力增強之統一化。[illegible]

省戰力增強委員會，以東山東省公署指導處長官的一環，將使其積極化，以合一的統制力，強力推行各項生產增強工作，以期達成戰時經濟之目的。中央委員會以爲中心，由中央東亞省機關，主要事業地代表者組成之，地方推進委員會，負責各該地方之生產增強事項之推進，中央委員會爲適應戰局現階段，而以增強增運目標爲中心，由中日雙方民間合一體之，以期增產之迅速推進，且於委員長江田部長之下，設置中央委員會及地方推進委員會，兩者協力以期其具體事項之實行。

此外，爲處理委員會之事務，於濟南市設置事務局，以資適當中央委員會推進委員會之間的連絡，及擔任各地方之連絡統合，及企劃調查，並推進實行，事務局長由局長兼之，各該地方推進委員會組成及運營之實施，及地方戰力之增強，須與中央決定事項協力實施狀況之檢察，及增產增運實施狀況之檢察云。

開發等方面，形成當地與方之增強，爲促進增產計畫之推進，以期其實現，現該委會擬定其增強事項大綱如左：

一、緊急開發重要地下資源，尤其煤炭、鐵礦石、鹽、特殊礦產等。

二、增產農作物，尤其棉花、糧食等之重點，爲達成農產目的之一切必要措施，勞務、食糧、輸送、電力、防疫等所要之調整及其他增強戰力之事項，以期決戰下增產增運之完成。

三、關於勞工、食糧、輸送等方面之綜合計劃，事業場、已推進實施之運營云。

決戰建設並進

全聯使命重大

晉新民會張部長談

（濟南分社通訊）新民會山東省總會事務部長張氏，以全聯會即將開幕在即，特對記者談：全聯會之重大使命，要旨如次：

以爲揚戰意集結戰力爲目的，民國三十三年度全體聯合協議會將於本月二十六日，以戰鬥的姿態在京隆重揭幕，消息傳來，實令各界人士振奮，當前之任務，乃爲揚戰意集結國民總力，值此決戰階段，吾人務當明確把握戰爭之意義，以期達成集結總力之目的，並須實現建設決勝之具體方策，此次大會即爲表揚國民意志，集結國民總力的具體表現也。

合中國社會實際需要的，推進此東亞民族解放戰爭進入決戰階段之日，吾人必須從速將新秩序之建設工作，與戰爭併行推進，方可期其實現，而促進和平之到來，實爲爭取勝利的重大前提，當前長期消耗戰爭的決鬥，要求而發起國民，展開全般的建設工作，實爲爭取勝利的重大前提，但是中國的解放須在東亞解放中而獲得，中國的建設亦須在戰爭建設中而決定，因之中央總會方面根據這一原則，爲適應這一要求，特將聯協議案中的行政、經濟、文化等方面，均以決戰建設並進爲目標，期望各方協力推進，以完成新國民運動之使命云。

全聯會開幕在即

大會代表名單已決定

（北京中華社訊）新民會三十三年度全體聯合協議會，已決定本月二十六日起，假中南海懷仁堂隆重揭幕，關於大會代表名單已經決定，茲分佈如次：

▲代表名單：張燕卿、何庭流、王揖唐、王克敏、汪時璟、齊燮元、殷同、周作人、文元模、蘇體仁、喻熙傑、余晉龢、劉玉書、唐仰杜、王蔭泰、吳贊周、趙琪、馮司直、杜宣、王錫衡、劉鴻章、王春仁、張伯揚、錢幡先、王錫璋、劉永濟、劉士傑、杜振鑑、周鴻年、周樹仁、郭秉和、呂瑞明、杜振、王鶴齡、吳佑芳、王玉柯、鄭玉璞、劉明山、劉振齊、張少堂、石翰、劉文廣、王九思、[illegible]

▲列席代表：楊慶棟、石子俊、夏維鍔、王潤生云。

完成決戰使命

中央委員會議王兼會長致詞

（北京中華社訊）負有宣傳運動強化決戰體制完成大東亞戰爭使命之新民會本年度全體聯合協議會，決以本月二十六日至三十日，召集各地代表百六十名，假中南海懷仁堂隆重舉行，該會爲籌備一切，決定於中南海所有事宜審議各項議案及正副議長人選，特於本日（日前）上午十時在外交大樓召開新民會中央委員會，屆時王兼會長致訓詞如次：

今日爲本年度中央委員會議，當此大東亞戰爭步入決戰階段之際，吾人爲增強國家戰力，必須克服困難，以期完遂聖戰，使兩國人民協力集結總力，共同努力，以資完成本年度全聯所負之使命，各委員中央委員會爲本會最高審議機關，此次務須開誠討論，以期完成本會之重大使命云。

燕開始實施

秋季衛生檢查

（北京中華社電）本市警察局爲維護公共衛生督促市民注意清潔衛生起見，自二十日起至十一月九日止舉行秋季清潔衛生檢查運動云。

北京新京直通電話

完全竣工開始通話

（北京中華社訊）華北電電公司鑒於華北滿洲兩地之聯絡日益繁密，最近北京新京間架設直通電話，已告竣了，自二十日起開始通話，計北京新京、北京奉天間，同時並可直接通話，北京新京間直通電話之工程完竣後，中滿兩國電信之連絡，將愈趨便利，北京新京間之通話時間，每日上午八時至下午十時，又各公司業已開始營業云。

全市交通警總檢閱竣事

（北京中華社訊）京市警察局長游伯麒，爲期徹底加強全市交通警之知識及技能，特自九月十八日開始實施全市交通警員分區集中訓練一個月，十月十七日業經圓滿訓練竣事，爲考核訓練成績計，特于十九、二十、二十一、二十二三天實施總檢閱，由游局長派員赴各分局擔任檢閱工作，檢閱事項計有交通手勢、交通常識、服裝禮節、紀律等，二十一日內外城各分局已全部檢閱竣事，收獲成果異常良好云。

華北禁煙總局 澈底推行禁政

（北京中華社電）華北禁煙總局爲積極推行禁政，對於禁絕煙毒工作益加努力以期逐步實行禁絕政策，除強化查緝力量，厲行緝私，及處理煙案，已有顯著成效外，並以最大決心取消已經成立十年之久華北各省市現在所有土店一百十五家，及土業業地方公會，以期澈底禁絕煙毒之初步措施，頃已得華北政務委員會指令照准，業經通行各地禁煙局遵照辦理，從此華北禁政將益趨明朗化云。

◇廣播節目◇

▲九、二〇音樂唱片鋼琴獨奏約一、歌曲、國語新聞二京劇太牙利狂詩曲▲一一、五〇唱片、實外傳▲一二、〇〇娛樂節目、一胡獨奏胡二、二相聲捨姪娃▲一三、五〇廣東音樂三潭印月▲一五、〇〇牌子魔術不防成新▲二〇、二〇西樂▲二一、〇〇京劇話武家坡▲二一、三〇梆花大鼓金剛鐵寶▲二二、三〇京劇由良友國劇研究會演播、一戰槍關二、採點靈

本報緊要啓事

查盟邦部隊於台灣海面之大獲勝利捷報傳來舉國歡忭原屬事理之常惟本報從無派員分赴各縣徵收慶祝台灣勝利廣告費用之舉深恐各界不明眞相或疑兜攬該項廣告人員爲本報所派則殊大謬用特鄭重啓事如上

加強東亞團結力

爭取最後勝利

菲律賓參戰 青擴大宣傳

大東亞戰爭進入決戰階段，驟聞菲律賓參戰，青島市以十二月八日爲菲律賓共和國對美英宣戰之日，當局爲表揚美英之殘暴，菲律賓共和國之義舉，當局已擬定宣傳計劃，擴大宣傳，務使一般民衆，了解宣傳美英我方政治攻勢之計劃，爲對美英我方的政治攻勢，特擬定宣傳實施事項，採訊於次：

▲製作宣傳幻燈標語，製作大批宣傳以燈標語，分發市內各電影院，於放映時放映之▲印製標語，印製大批宣傳標語，分發市內外各處張貼之▲印製漫畫，印製大批宣傳漫畫分發市內外各處張貼▲印製宣傳單，印製大批宣傳單分發市內外各處▲廣播宣傳、▲播放宣傳畫等云。

政治及文教民主諸要項，於本年度決定爲政治、經濟、文化、社會、建設四部門，而進一步指導從事工作，雖然很年以來，以新國民運動中的劉共建國爲目標，實爲最重要，以期實現東亞解放的最後勝利，今後將對於東亞各民族之政治的、經濟的、建設的、社會的諸般工作，均得最大之進展，以期達成東亞新秩序之建設。[illegible]

協力秋收

青鄉區學校休假

青島市教育局爲擴大學生勤勞增產，協力秋收計，鄉區各學校放秋假，並規定鄉區各小學校學生，實施協力秋收工作，鄉區小學生實施協力秋收工作之生力軍，定於本月十六日起至十一月九日，對鄉區小學實施二十五日之休假，於十一月十日照常上課，本年大秋由於增產技術之改進，並秋季雨水調和，更加秋收工作之生力軍協力收穫，定有預期增產之收穫云。

濟學校農產品評會開幕

（濟南分社通訊）濟南市政府教育局，以在此決戰體制下，爲獎勵增產，督促學生勤勞奉公，努力於增產工作，特舉辦濟南市區各級學校協力食糧增產收獲農作物，成績品評會，於二十二日午前十時，在市立科學館開幕，全市各公私立學校均參加，展覽品計有雜穀類蔬菜類及瓜類等各種陳列，各界人士參觀踴躍，當局爲獎勵計，並加聘農業專家爲評審員，對參加各品加以評定優劣以示獎勵云。

姚市長視察各校

與教職員舉行懇談

青島市姚市長爲明瞭全市戰時教育實施之情況，由伊教育局長陪同於本月十七日開始視察市區各級學校後，連日視察女二中、女三中、市立第二中學、礪齋中學，市長對各校上課情形，課間操等均作詳細觀察，並召集各校教職員，對目前情勢作懇切之懇談云。

即墨體育會積極籌備中

時值秋高氣爽，氣候宜人之際，膠州行政辦事處，爲鍛鍊青年體魄，發揚體育精神起見，特於昨日下午三時在西花廳召開秋季聯合運動會，籌備會議，第五科長以下各學校職員及各中小學校校長，如儀開會後，首由主席報告開會意義，略謂今天因處長公務忙碌，[illegible]

博興縣舉行秋季運動會

（濟南分社通訊）博興縣當局，以當茲決戰體制下，爲發揚全民體育精神，鍛鍊學生體魄，於日前特擬本年度秋季聯合運動大會，由縣長以下各幹部，縣保安隊，警察所，新民會，各縣村立小學，以及伊斯蘭各界，參加人員均踴躍參加，開會如儀，由田縣長說明運動會之意義，大會體操一週後，遂開始運動，中日各級運動員，莫不大顯身手，勇猛爭先，觀衆如堵，掌聲如雷，由

魯文教會特聘周蘭孫任委員

（濟南分社通訊）山東省長唐仰杜，以國民政府行政院博物保管委員會文化專門委員會專門委員周蘭蓀，爲我國現代知名之文化人，縣前由國民政府中央政府延攬，周氏爲國民政府委員，從事調查古代禮樂，整理古代文物，發揚孔孟之學，恢復祀孔大典等事項，已蒙汪主席採納，並分別通令全國實施，周氏並著有黃鐘正論、律呂解說、樂圖彙考、尊孔與祀孔等書，及關於古代文化之小品散文等多篇，復發明八十四弦中和琴，已在日本東京廣播電台演奏，轟動大東亞共榮圈各國，并作各曲甚多，實爲我國文化界不可多得之材，唐省長爲提高我省文化水準，特聘周氏爲山東省文化教育指導委員會委員，以期惠我所長，而對發揚省文化有所貢獻，周氏已於前日到任之後，今後將在文化教育指導委員會出刊之山東文教月刊發表著述，并擬赴各縣訪察各省長接談、後省文化之進展可期云。

青年代表隊昨離青赴京

參加全華北青少年團第三次體操大會之青市代表隊，全員九十名，於二十二日下午四時參加歡送大會後，由於某地舉行之歡送典禮，代表隊員於二十三日上午由該團顧問教練大會出席團員代表等一行，偕同赴京參加云。

期望在大會進行中討論出最具體最實際的實施方策，以期達到建國興亞歷史使命之完成，這是本人的願望，也是山東三千八百萬國民大衆的願望，願共同奮鬥共同努力云云。

福山加強拒毒運動

（濟南分社通訊）福山縣當局，爲期推行拒毒政策，增進縣民健康，特擬定期辦理剷除煙毒，協力拒毒業者，並特於日前假縣政府會議室召集各煙館業者開座談會，出席者甚多，由縣長親自致詞，當由各煙館業者對於戒毒之方法等，亦甚爲踴躍云。

各區公所開始整頓戶口

青島市各區公所，對於戶籍之調查，已由各坊里長督促市民詳細申報，唯以整理戶口，務須按時請人，爲期以勸導各區公所戶口整頓，則已遵照實行辦理云。

擴大指紋效能

領居住證須按十指紋

青島特別市警察局，茲爲擴大指紋效能，強化地方治安起見，擬令將居住證申請書二指指紋改爲十指指紋，凡請領居住證之市民，均須捺印十指指紋，但有特殊身份地位及婦女人等，則仍須居住證須按捺辦法，施行細則，以往原案手續辦理，現已規定於十一月一日起實施，該局並定於本月二十五日二十六日兩日間，召集各分局各辦理居住證人員，在局教練所內實施講習，現已通令所屬遵照辦理云。

魯全省卍聯救濟隊成立

（濟南分社通訊）本市魏家莊山東紅卍字會自成立以來，對於慈善事業，積極推進，均著成績，茲爲實施擴大救濟，擬成立全省卍聯救濟隊，經多日籌備，現已就緒，於日前在該會禮堂上，舉行成立式，屆時計到會長老星五，副會長濮心齋及各分會長，該管當局各機關代表，及各界人士，首由主席報告開會意義，相繼致詞後，旋即討論救濟隊組織辦法，當場通過，並即結果決定，該隊置隊長一名，由副會長兼任，全隊暫定編成四隊，每隊八名，以後即以此爲中心，隨時擴大救濟事業云。

沂州道成立軍警後援會

（濟南分社通訊）沂州道尹公署爲鼓勵軍警戰鬥精神，慰勞前線戰士起見，特召集各界代表，成立軍警後援會，由道尹任會長，各縣知事及各界首腦均任委員，並於日前舉行成立典禮，到會各界代表甚衆，旋即決議，今後對軍警之慰勞事宜，將益加努力云。

沂州道成立軍警後援會後，即積極展開工作，務使後方與前線合成一體，以決戰態勢，協力政府，保衛地方，繼由道尹公署召開聯合會議，決定擴大實施細節，擬期共同推進，今後沂州道共工作，將益增強，[illegible]

蒲台縣成立警團幹部訓練班

（濟南分社通訊）蒲台縣長李縣長，爲建立地方武力，加強警團實質，成立警團幹部訓練班，訓練班規定一個月爲一期，該班學員由縣府於目前選拔縣屬警團中堅份子，實施訓練，規定訓練方法，抽調警團幹部，首由李縣長親自訓話，[illegible]

濟長途電話應利用晚間通話

（濟南分社通訊）濟南中央電話局，在決戰體制之下，日夜服務，力謀通信戰力之增強，近來增設長途通話，與日俱增，各官廳公署、銀行、商社等之通話，爲數最多，以其有辦公時間之限制，長途通話由午前十時至午後四時爲最繁忙，此種重要之通話，亦與一般不急要之通話，同按掛號之先後，順次接續，須等候相當之時間，茲爲雙方便利起見，一般不急之電話在可能範圍內，用早晨或夜間通話，在此時間，較爲閒散，能使通話迅速，望各電話用戶，明瞭此意實行可也云。

魯救濟文貧定期舉行考試

（濟南分社通訊）山東省政府爲救濟文貧，特籌備款，按月實施文貧考試，分別予以優厚獎金，由教育廳負責辦理在案，一般文貧，均治實惠，迄今已經辦七次，均著成績，其第八期文貧考試，計錄取崇高第三十三名，已揭示通知，所有獎金，已如數發給，現第九期文貧考試報名者已達四十一名，關此次考試，擬錄取三十八名，特等獎金等名五十元，定於本月二十五日仍在省立新民教育館舉行考試云。

紫電青霜錄

第六回 王度

姆的刀又向前來扎，紀海鳳又側身閃過，小芬急忙又跑出來阻擋，劉綺娥也哭着抱住了劉媽說：「劉姑媽……」劉綺娥說：「你還記得我爹的仇嗎？……不過劉姑媽！你可也得仔細想一想，劉伯伯是我的爹爹啊！」紀海鳳道：「好了！綺娥！你放我起來，不知道我爹怎樣？就是啦！」劉綺娥依着她的話，把手中刀扔下了枕頭，同時就抓住了劉媽說：「大伯父！您就還給她！」事情大概還這麼着，如今你是一輩子也辦不了。你就在家裡養着，等到那口劍可以就讓給年太保跟我的仇人，一定有好報的！…

[illegible]

神變麝香猫大會 日活超特作 前篇：地獄之門 後篇：黑暗中之眼光 片中 一舉同時上映 青島映画劇場

虎嘯人飛 德國大馬戲團 十八日起—二十四日止 國際劇場

第二代 中聯新社會片 29日止 東洋劇場 錦州路

理想夫人 今日降重上演 幽默諷刺三幕喜劇 中華劇社全體演員通力演出 皇宮劇院 冠縣路

空中劇場 20日起25日止 大洋劇場

第二代 劇偉陣容堅強 大意發人五使同感 行曲救己揮類助精神人情動 劉瓊 王獻 月丹 宛也 合演 廿二日至廿九日 福祿壽

中和 劉美君 山東路

金城 新鳳霞

小兒專科 祖傳國醫 劉鳳山 內外兩科 方脈男婦老幼 各科診治奇效 神速不取分文 免費 診所 平度路三十二號

淋病三日保好

本院專門電療花柳淋病負責斷根永不返復 張萬年醫院啓

良大川醫院

貴萬成醫師 日夜診療 花柳淋病

天喜堂 老婢調經丸 調經易孕 女科專藥 大昌號

新安錠美散

培靈藥片 專治傷風寒熱 PELIN CO.

貧血 爲萬病之源 補血聖藥 勿忘

五淋拿根片 永路化膿症 最短期 化學治療劑 塩野義製藥株式會社

史太安

丁普莫歐